

PODCIĄG P1
ilość 1szt.

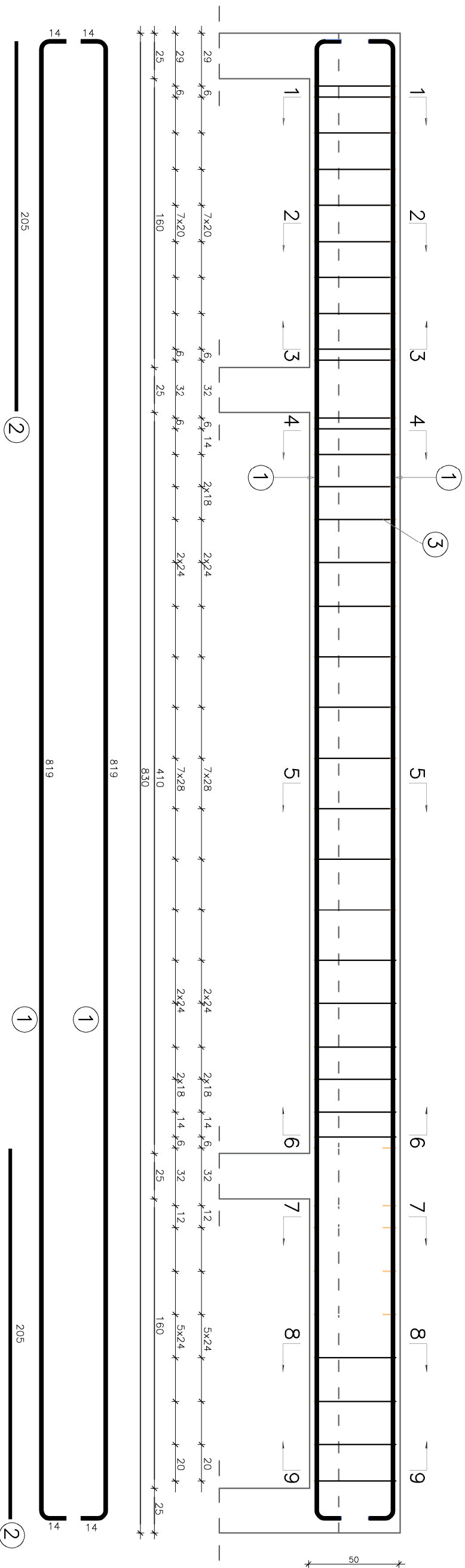

Nr pręta	średnica [mm]	długość [m]	ilość [szt.]	łączna dł. [m]	waga [kg]
1	14	8,41	6	50,46	100,0
2	18	2,05	6	12,30	25,0
3	8	1,26	76	95,76	37,0

UWAGA!
Wszelkie prawa zastrzeżone, łącznie z prawem reprodukcji lub udostępnienia osobom trzecim tego rysunku lub jego części, bez wyjątku upowaznienia firmy Pracownia Architektoniczna "ARCHIDUET" (Dz. U. Nr. 24/1994, poz. 83 art. 115-118)

ARCHIDUET Pracownia architektoniczna "ARCHIDUET"
Pracownia architektoniczna
ul. Bukowa 4, 96-500 Sochaczew

<p>Temat: BUDYNEK GMINNEGO CENTRUM MEDYCZNEGO</p>	
<p>Investor: Gmina Brochów 05-088 Brochów, Brochów 125</p>	<p>Autor opracowania: inż. Piotr Ciechomski mgr inż. arch. Agnieszka Walczak</p>
<p>Projektant: Jan Wosik upr. bud. Nr. 3/81/SK-ce</p>	<p>Sprawdzający: mgr inż. Marek Krawczyk upr. MAZ./0079/P00K/10</p>
<p>Lokalizacja: dz. nr ew. 315+316, obręb Janów-Janówek Brochów, gmina Brochów</p>	<p>Nr rys. K6</p>
<p>Nazwa rysunku: SZCZEGÓŁY KONSTRUKCYJNE</p>	<p>SKALA : 1:25</p>
<p>Data: kw2016r.</p>	<p>Form. A3</p>
<p>Nr str.</p>	<p>Nr str.</p>