## Przekrój A-A
Skala 1:50

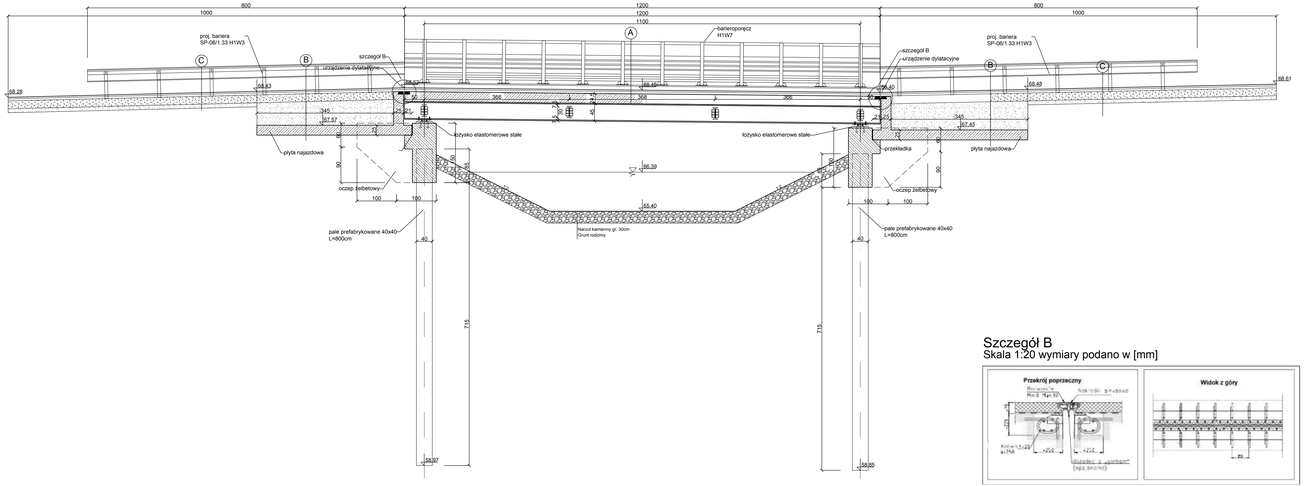


## Przekrój B-B
Skala 1:50

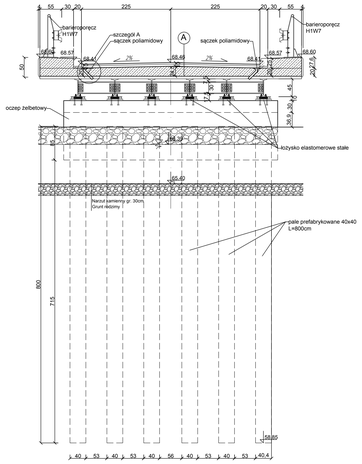


## Przekrój C-C
Skala 1:50

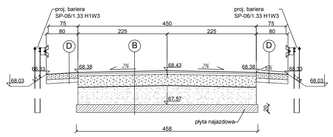


## Przekrój D-D
Skala 1:50

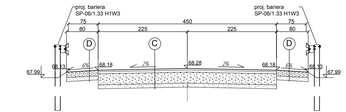


## Szczegół A
Skala 1:5

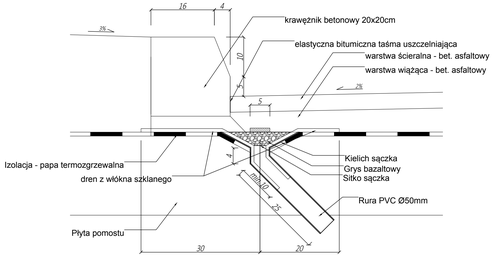


## Szczegół B
Skala 1:20 wymiary podano w [mm]




Ad. A:
- warstwa ścieralna, beton asfaltowy AC 11 S PMB 45/80–55– gr. 4cm
- warstwa wiążąca, beton asfaltowy AC 22 W PMB 25/55–60– gr. 5cm
- izolacja – papa termozgrzewalna– gr. 1cm
- płyta pomostu – beton C30/37 W8 – gr. 20–24.5cm

Ad. B:
- warstwa ścieralna, beton asfaltowy AC 11 S PMB 45/80–55– gr. 4cm
- warstwa wiążąca, beton asfaltowy AC 22 W PMB 25/55–60– gr. 5cm
- podbudowa, kruszywo łamane stabilizowane mechanicznie 0–31,5– gr. 28cm
- izolacja – papa termozgrzewalna– gr. 1cm
- podsypka piaskowa
- płyta najazdowa – beton C30/37 W8 – gr. 20cm
- grunt rodzimy

Ad. C:
- warstwa ścieralna, beton asfaltowy AC 11 S PMB 45/80–55– gr. 4cm
- warstwa wiążąca, beton asfaltowy AC 22 W PMB 25/55–60– gr. 5cm
- podbudowa, kruszywo łamane stabilizowane mechanicznie 0–31,5– gr. 28cm
- warstwa odsączająca, piasek– gr. 10cm
- grunt rodzimy

Ad. D:
Pobocze utwardzone:
- mieszanka tłucznia kamiennego – gr. 14cm
- podsypka piaskowa – gr. 10cm
- grunt rodzimy

stal AIIIN RB500SP
beton C 30/37
o klasie wodoszczelności W8
wymiary podano w [cm]

www.intecplan.com.pl

| | |
|---|---|
| Temat: | Projekt remontu mostu na kanale Kromnowskim w gminie Brochów |
| Inwestor: | **Urząd Gminy Brochów**<br>**Brochów 125, 05-088 Brochów** |
| Opracował: | |
| Projektant: | dr inż. Ryszard Chmielewski<br>w zaj. konstrukcyjno-budowlanej<br>W-wa 178/02<br>mgr inż. Marek Krawczyk<br>w zaj. konstrukcyjno-budowlanej<br>MAZ0078/PON/10 |
| Branża: | Konstrukcja |
| Lokalizacja: | dz. nr 240/1, 153, 151<br>obręb Nowa Wieś-Śladów |
| Nazwa rysunku: | Przekroje |
| | nr rys. K-2 |

| data: | format rys. | skala rys. | nr strony |
|---|---|---|---|
| III. 2017r. | 297x1300 | 1:50 | ..... |